

WITHタイムス

Vol.19 [2021年1-3月版]

介護の未来を創造するウィズグループ広報誌

「ウィズ・タイムス」第19号 (2021年1-3月版)

発行 / ウィズグループ 株式会社西日本介護サービス

本社 / 〒810-0041 福岡市中央区大名 2-4-30 TEL 092-712-0306 FAX 092-712-0318

☆私たちウィズグループが掲げるブランドネーム「WITH」は、「Welfare Innovation Try Home」の意で、「一緒になって、福祉の革新に努めつづける開発拠点」という思いの表明です。

☆公式サイトで最新の情報をご覧ください。

ウィズグループ

検索

<https://www.with-g.com/>



こころをつなぎ、あしたをつなぐ



Welfare Innovation Try Home

本誌「WITHタイムス」は今回の19号から全面的にユニバーサルデザインの書体（UDフォント）を導入して制作するように改善しました。引き続き、ご愛読をお願いします。

タオル・タイル、 ひえる・たえる!?

WITH シーズナブル メッセージ

新型コロナウイルス禍の対策の一つとして室内の「換気」も挙げられています。しかし、冬場の室内では急な温度差による「ヒートショック」にも注意が必要です。場所としてはタオルやタイルがある浴室やトイレが要注意ポイントです。暖房で温かい居間などに比べて、冷えている空間に行くと、その温度差で急に血圧が変化して倒れてしまうことも。入浴時にはさらに血圧の変化が大きくなって、溺死につながるケースもあります。冷える場所で耐えるのではなく、急激な温度差に身をさらさない対策が重要です。入浴時の溺死者は11年間で約7割増加していて、そのうち9割が高齢者です。冷えに耐えない工夫を…。

CONTENTS

オピニオン・インタビュー

参議院議員

おおいえ さとし

大家敏志さん

キーワード・コラム

「2025年問題」への備えは!?

Topics

第22回 西日本国際福祉機器展Web

WITHヒストリー 2001年の設立から20周年に…④

I am WITH staff

事業企画部

主任 井上 直美

WITH すこやか生活カレンダー 1月・2月・3月

WITH 事業所 Line up

WITH オピニオン インタビュー



各界の著名人やキーマンに、超高齢社会の課題や展望などをインタビューするコーナーです。今回は、参議院議員で自由民主党政務調査会副会長をはじめ介護福祉議員連盟などでも多数の役職を務める大家敏志さんにお話を伺いました。

参議院議員 大家敏志さん

1967年生まれ。福岡県出身。久留米大学附設中・高、北九州大学法学部卒業。自由民主党福岡県支部連合会職員、参議院議員秘書を経て、1999年に福岡県議会議員に初当選。以降連続して3期当選。2010年に参議院議員初当選(福岡選挙区)。同年から4年間、厚生労働委員会に所属。後援会長を務める日本医師会横倉義武名誉会長の「医療・介護も財政の裏付けなくして成り立たない」との教えから、2014年に財務大臣政務官(第2次安倍改造内閣・第3次安倍内閣)、続けて2016年に財政金融委員長を務める。2019年に議院運営委員会筆頭理事。現在は自由民主党政務調査会副会長として、党の政策決定に携わる。参議院議員2期。

介護の現場の声を聞いて、 国政に反映させるために 議員連盟の活動を推進中。

(編)介護福祉議員連盟などの取り組みや活動内容などは…?
「自由民主党介護福祉議員連盟」は、介護保険制度が創設された2年後の2002年に発足し、介護現場の声を国政に届ける活動をしてきました。現在、加入する国会議員は衆参で240名にのぼり、わが国における最大の介護関係議員連盟となりました。また、「地域の介護と福祉を考える参議院議員の会」は、一昨年他界された吉田博美参議院議員を中心に、じっくりと地域の介護課題に向き合うため6年任期の参議院議員の特性を生かし2013年に創設しました。その2つの議員連盟が連携し、

実際に現場で介護にあたる方々の意見を聞きながら課題を明らかにし、厚生労働省をはじめ関係省庁と議論を重ね、答えを導き出してきました。今春の令和3年度介護報酬改定でも、新型コロナ禍における厳しい経営状況や人材確保難を踏まえて緊急に会合を開き、課題集約に取り組んでいます。私は両議員連盟の事務局長としてその運営にあたり、白熱する議論をとりまとめる大役を預かっています。

介護福祉業界の各団体と 幅広く連携を図りながら、 問題の集約化と改善策を。

(編)介護の現場の声を聞くために、具体的にはどのような活動を…?
これまでには主に「全国老人福祉施設協議会」との課題集約を軸として活動してきました。しかし、昨

年10月末に公表された介護事業経営実態調査の結果を見ても、収支差率が前回調査から0.7%減少し、2.4%となったという厳しいデータが示されました。サービス種別でも総じて経営状態は悪化しています。介護業界を挙げて立ち向かわなければならぬ危機的状況だと思っています。

私たち議員連盟としても、これまで以上に幅広く多様な問題意識を受け止めるため「全国老人福祉施設協議会」はもちろん、「全国老人保健施設協会」や「全国介護事業者連盟」といった業界を代表する各団体からもご意見をお聞きすることにしました。それにより、業界横断の命題やサービス種別ごとの現場の課題が浮き彫り

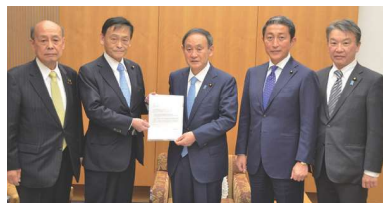

「地域の介護と福祉を考える参議院議員の会」による菅総理への令和3年度介護報酬改定についての申し入れ(官邸にて)

になり、一層核心に迫る議論ができたと感じています。今後も引き続き、各団体との協議を通じて、介護業界の課題解消と発展に力を尽くしていきたいと考えています。

**感染症や災害時などにも
安定的・継続的な介護を
求める人たちのために…。**

(編)新型コロナウイルス感染症や災害時の対応などについては…?
介護サービスは、ご利用者やそのご家族の生活に欠かせないものです。感染症や災害が発生した場合でも、必要なサービスが安定的・継続的に提供されなければなりません。特に新型コロナウイルス感染症は、高齢者の重症化リスクが高く、その対策の徹底が求められています。わが国の高齢者施設における新型コロナウイルス感染症による死亡者は、諸外国に比べてかなり少なく、介護現場での取り組みの賜であると感謝しています。

これまで政府・与党としても介護事業所に対して「介護報酬の特例的な弾力化措置」、「感染症対策の実施のための必要な増し経費の助成」また、「多床室の個室化や簡易陰圧装置等の設置に必要な費用の助成」等の必要な支援を実施しています。私は議員連盟の事務局長として、感染症や災害への対応力を強化し、必要なサービスを安定的・継続的に提供していただけるよう、さらに努力を重ねていきたいと思っています。

キーワード・コラム

「2025年問題」 への備えは!?

オリンピックイヤーとして象徴化されるはずだった2020年は、新型コロナ禍に振り回された年として歴史的な年になりました。その影響は2021年になった今年も続いています。高齢者問題の象徴的な年としては、2025年や2040年が挙げられます。団塊の世代が全て75歳以上の後期高齢者になるのが「2025年問題」と言われている年です。また、団塊ジュニアや就職氷河期世代と言われる層が高齢者になって、そのピークを迎えるのが「2040年問題」とされています。

しかし、その象徴化された年だけが問題なのではなく、すでに問題は起こっていて、毎年ずつと続いていくという現実です。厚生労働省が公表している介護人材の不足見通しデータでは、2025年に必要となる介護人材は約245万人で、確保できる人数は約211万人とされ、約34万人が不足するとの予測があります。そのため「地域包括ケアシステム」をはじめ「外国人特定技能制度」「介護ロボット」など、さまざまな取り組みが進められています。

新たな制度や技術革新は不可欠ですが、身近な声かけや思いやりなど、新型コロナ禍で学んだことも活かしたいものです。

24時間365日対応で、在宅での療養生活を支援!!

訪問看護 ウィズナーステーション福岡

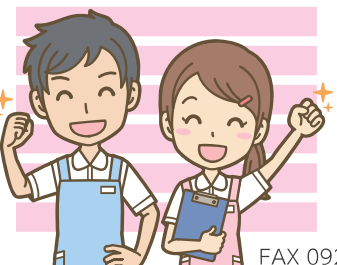

医師や関係機関と連携して、さまざまな在宅ケアサービスの利用法を提案します。介護保険制度のほか医療保険制度で利用できる方もいますので、ぜひお問い合わせください。

☆詳しくは、お気軽にご連絡ください。

TEL 092-554-8879

FAX 092-554-8878 〒811-1362 福岡市南区長住 3-1-23 1F

園児募集!!

〈お気軽にお問い合わせを!!〉



☆開園から10年目を迎える実績。
☆対象は未就学児(0歳~5歳)で定員15名。
☆有料老人ホームとデイサービスを併設した複合施設内で多世代交流イベントも好評。
☆中学校の体育教師経験をもつ体操専任の先生がマット運動などの本格的な体操教室を実施。

ウィズキッズ長丘

TEL.092-554-8862

FAX 092-554-8867

〒815-0075 福岡市南区長丘 3-21-5
生活倶楽部ウィズ長丘Ⅱ内

I am WITH staff



みなさまのニーズを敏感に
感じ取ってカタチにする...
その役割にやりがいを実感。

事業企画部

いのうえ なおみ
主任 井上 直美

営業や企画を中心とした仕事で、ご入居先をお探しの方や在宅介護でお困りの方に適切なサービスをご提案できるように努めています。そのため市場調査や異業種との提携業務などにも取り組んでいます。介護に関する資格は取得していませんが、大学時代に英語を学んでいたため、外国人技能実習生の受け入れ書類の準備などに英語が役立っていますね。また、子供向けの仕事紹介イベントで、福祉の仕事子ども目線で説明しながら体感してもらえるように企画し、やりがいを伝えるための良い経験になりました。介護業界は人材不足が深刻なので、ICT化や介護ロボットなどの情報収集も進めていきたいです。また、当社の長住オフィスを地域の方々に気軽に立ち寄りいただける拠り所になればと思います。プライベートタイムでは2児の母親なので、家事の合間には一緒に思いっきり遊んで、子どもたちが昼寝の間にコーヒーブレイクでくつろいでいます。



ウィズグループのケアプランサービス

「介護保険について知りたい」「自宅で良いか迷っている」「高齢の親の認知症が気になる」「要介護認定の方法は?」「膝が痛いので介護用品や福祉器具を使いたい」...など、介護に関するご相談はいつでもお近くの事業所へどうぞ!!

ウィズケアプランサービス

福岡市南区長住 3-1-23 1F
TEL.092-554-8885

ウィズケアプランサービス博多

福岡市博多区奈良屋町 7-4-1002
TEL.092-260-3571

昨年11月に北九州市で開催予定だった『第22回西日本国際福祉機器展』は、新型コロナウイルス感染症の拡大防止のため実地開催が中止されました。その代替事業として「スマホとネット」で西日本国際福祉機器展」がオンライン開催されています。すでに昨年10月15日から配信されていて、期間は今年2月12日まで。

例年は広い会場内にブース出展していた100社を超える福祉機器・用具メーカーなどの最新製品

役割を担った。『第22回西日本国際福祉機器展』は、新型コロナウイルス感染症の拡大防止のため実地開催が中止されました。その代替事業として「スマホとネット」で西日本国際福祉機器展」がオンライン開催されています。すでに昨年10月15日から配信されていて、期間は今年2月12日まで。

主催の西日本国際福祉機器展実行委員会は、九州経済産業局・福岡県・北九州市・各種福祉関連団体・北九州観光コンベンション協会などで構成されていて、今回の開催は2021年11月18日〜20日を予定しているとのこと。

◆スマホとネットで西日本国際福祉機器展
https://www.ppc-fukushi.net
西日本福祉 検索



▲2019年の開催風景

Topics

第22回西日本国際福祉機器展Web オンラインで開催中!!(2月12日まで)

やサービスを気軽に閲覧できます。また参加企業に直接質問や連絡ができる「チャット風伝言板」の機能も備えていて便利です。

さらに厚生労働省や経済産業省の専門担当者が講師を務める介護ロボット・次世代ヘルスケア産業などに関するセミナーをはじめとした20種のオンライン録画セミナーを配信。ネット上で繰り返し聴講することができます。

また、福祉・医療関係者への感謝応援メッセージの書き込みコーナーや地元団体による研修会などのスケジュール紹介コーナーもあり、充実したサイトになっています。ぜひ配信期間中にアクセスして役立ててください。

WITHヒストリー

2001年の設立から20周年に

Part.4

2015年~2021年



地域のニーズに応えるために 少しずつ広がってきた事業を 20周年後も力を合わせ一緒に。

私たちがウィズグループは、おかげさまで本年4月に設立20周年を迎えます。グループホームの運営から始まった当社の事業は、在宅介護事業や有料老人ホーム、介護スクール、保育事業と、幅を広げてきました。また、15年目を迎えた2015年6月に特定相談支援事業所「ウィズサポート長」

こつした展開はただ単に事業領域を広げることではなく、地域のニーズにお応えするための歩みでした。この20年間にわたる歩みをさらに次代へと引き継ぐため2020年8月に前川裕貴が代表取締役社長に就任しました。初年度に23人だった社員は現在では357人となり、大きな力になっています。この力を合わせながら地域社会の暮らしに役立てるよう、一緒に変わらぬ使命だと考えています。

- 2015年 1月 ● デイサービス「ウィズランドスマイルプラザ」開設
- 4月 ● 居宅介護支援事業所「ウィズケアプランサービス博多」開設
- 6月 ● 特定相談支援事業所「ウィズサポート長住」開設
- 12月 ● 居宅介護支援事業所「ウィズサポート長住」開設
- 2016年 3月 ● 放課後等デイサービス「ウィズサポート長丘」開設
- 5月 ● 居宅介護支援事業所「ウィズケアプランサービス南片江」開設
- 10月 ● 特定相談支援事業所「ウィズサポート博多」開設
- 2017年 11月 ● 認知症対応型デイサービス「ウィズライフ西新」開設
- 2018年 1月 ● 認知症対応型デイサービス「ウィズライフ奈良屋」開設
- 11月 ● 認知症対応型デイサービス「ウィズライフ別府」開設
- 2019年 4月 ● 入居施設の厨房を直営化して食事企画室を設置
- 福岡市立老人福祉センター「東香園」と「若久園」の管理運営を5年契約で受託(〜2024年3月)
- 11月 ● 保育事業「福岡オフィス」開設
- 2020年 8月 ● 代表取締役社長に前川裕貴が就任
- 2021年 4月 ● ウィズグループ設立20周年

「コンサルティング&リアルワーキング」という現場の実務発想で介護・福祉事業を支援します!!

ウィズユー・サクセスプラン



新規事業開設でも、既存事業のバックアップでも、コンサル業務から実務代行までお手伝いできます。

☆詳しいパンフレットを差し上げます。お気軽にお問い合わせください。

ウィズグループ【アライアンス・プロジェクト】

TEL 092-712-0306 FAX 092-712-0318

〒810-0041 福岡市中央区大名 2-4-30 西鉄赤坂ビル 10F

WITH 事業所 Line up

有料老人ホーム
 生活倶楽部ウィズ長丘 (介護付)
 TEL.092-562-9555
 生活倶楽部ウィズ南片江 (介護付)
 TEL.092-866-0065
 生活倶楽部ウィズ長尾 (介護付)
 TEL.092-534-7700
 生活倶楽部ウィズ長丘II (住宅型)
 TEL.092-554-8865
 生活倶楽部ウィズ長丘III (住宅型)
 TEL.092-541-8800

グループホーム
 ウィズライフ西新 (認知症デイ併設)
 TEL.092-841-8406
 ウィズライフ伊丹
 TEL.072-773-7231
 ウィズライフ別府 (認知症デイ併設)
 TEL.092-833-4150
 ウィズライフ奈良屋 (認知症デイ併設)
 TEL.092-283-5330

デイサービス
 ウィズランド博多
 TEL.092-283-5320
 ウィズランド長丘
 TEL.092-554-8861
 ウィズランド長丘III
 TEL.092-541-8820
 ウィズランドスマイルプラザ
 TEL.092-554-8890

居宅介護支援事業所
 ウィズケアプランサービス
 TEL.0120-605-879
 ウィズケアプランサービス博多
 TEL.092-260-3571

訪問介護・訪問看護
 ウィズステーション福岡 (訪問介護)
 TEL.092-554-8887
 ウィズナーステーション福岡 (訪問看護)
 TEL.092-554-8879

福祉・介護スタッフ育成
 ウィズインターンスクール
 TEL.092-526-0526

障がい福祉
 ウィズサポート長住 (特定相談支援)
 TEL.092-554-8801
 ウィズサポート長丘 (放課後等デイサービス)
 TEL.092-554-8889

福岡市指定管理事業
 福岡市立老人福祉センター東香園
 TEL.092-671-2213
 福岡市立老人福祉センター若久園
 TEL.092-511-7255

保育・託児
 京都オフィス
 TEL.0120-470-077
 大阪オフィス
 TEL.0120-037-250
 福岡オフィス
 TEL.092-712-0366
 ウィズキッズ長丘
 TEL.092-554-8862

WITHすこやか生活カレンダー

★印の WITH 事業所予定は変更になる場合もありますので、事前にご確認ください。

季節ごとの健康管理アドバイスや健康に関する記念日、ウィズグループの行事予定などをまとめたオリジナルカレンダーです。例えば、ご自身の健康トレーニング日や健診予定日、通院日なども書き込んで、季節ごとのすこやか生活づくりにぜひお役立てください。

1月 JANUARY

睦月・初見月・年端月・初春月

1	元日	★WITH新年会(全施設)
2	土	
3	日	瞳の日
4	月	官公庁御用始め ★初詣(ウィズライフ西新)~1/15
5	火	小寒
6	水	
7	木	人日の節句 爪切りの日 ★七草がゆ(ウィズライフ伊丹・ウィズ長丘)
8	金	
9	土	風邪の日
10	日	十日えびす 110番の日
11	月	成人の日 鏡開き・蔵開き ★鏡開き会(ウィズ長丘)
12	火	★誕生日会(ウィズ長丘III)
13	水	
14	木	
15	金	小正月・小豆がゆ 上元 手洗いの日
16	土	やぶ入り 禁酒の日
17	日	冬の土用入り 防災とボランティアの日
18	月	★誕生日会(ウィズライフ伊丹)
19	火	空気清浄機の日 家庭用消火器点検の日 ★フラワーアレンジメント教室(ウィズランド博多)
20	水	大寒 二十日正月 血栓予防月間 ~2/19
21	木	
22	金	
23	土	★誕生日会(ウィズライフ伊丹) ★東香園カフェ(東香園)
24	日	★陶芸体験教室(若久園)
25	月	
26	火	文化財防火デー コラーゲンの日
27	水	
28	木	★終活セミナー(東香園)
29	金	★第2回就業支援いきがい作り講座・就労支援相談会(若久園)
30	土	
31	日	晦日正月 生命保険の日

新年から生活習慣病の予防を!!

入浴時などのヒートショック対策を!!

2月 FEBRUARY

如月・梅見月・雪消月・初花月

1	月	生活習慣病予防週間 ~2/7
2	火	節分・豆まき 冬の土用明け 頭痛の日 ★WITH節分会(全施設)
3	水	立春 乳酸菌の日
4	木	世界対がんデー
5	金	
6	土	
7	日	★誕生日会(ウィズライフ伊丹)
8	月	事始め・針供養
9	火	
10	水	
11	木	建国記念の日 ★誕生日会(ウィズライフ伊丹)
12	金	ペニシリンの日
13	土	
14	日	★バレンタインおやつパーティ(ウィズライフ西新) ★スイーツバイキング(ウィズ長丘) ★バレンタインデーお菓子作り(ウィズランドスマイルプラザ・ウィズサポート長丘)
15	月	全国緑化キャンペーン ~5/31
16	火	★誕生日会(ウィズ長丘III)
17	水	アレルギー週間 ~2/23
18	木	雨水 嫌煙運動の日 ★高齢者のための年金講座(若久園)
19	金	
20	土	アレルギーの日 尿もれ克服の日
21	日	食糧管理法公布記念日
22	月	
23	火	天皇誕生日 妊婦さんの日
24	水	
25	木	★エンディングノートのセミナー(東香園)
26	金	血液銀行開業記念日
27	土	
28	日	
29	月	
30	火	
31	水	

乾燥による静電気に注意を!!

冷えによるしもやけ等の対策を!!

3月 MARCH

弥生・花見月・春惜月・夢見月

1	月	春の全国火災予防運動 ~3/7まで
2	火	★誕生日会(ウィズライフ伊丹)
3	水	上巳の節句 耳の日 ★WITHひなまつり会(全施設)
4	木	★ひなまつり演奏会(ウィズ長丘)
5	金	啓蟄
6	土	
7	日	花粉症記念日 サウナ健康の日
8	月	★誕生日会(ウィズライフ伊丹)
9	火	★誕生日会(ウィズ長丘III)
10	水	
11	木	
12	金	★シニアヨガ(若久園)
13	土	
14	日	★ホワイトデーおやつパーティ(ウィズライフ西新) ★ホワイトデーお菓子作り(ウィズランドスマイルプラザ・ウィズサポート長丘)
15	月	こころの健康づくり週間 ~3/21
16	火	万国赤十字加盟記念日
17	水	春の彼岸入り ★東香園カフェ(東香園)
18	木	点字ブロックの日 ★シニア教室説明会(若久園) ★フラワーアレンジメント教室(ウィズランド博多)
19	金	★就労支援いきがい作り講座・就労サポート相談会(若久園)
20	土	春分の日
21	日	春の社日
22	月	
23	火	春の彼岸明け
24	水	世界結核デー
25	木	散歩にゴーの日 ★4月からの生活セミナー(東香園)
26	金	
27	土	
28	日	★誕生日会(ウィズライフ伊丹)
29	月	★お花見会(ウィズ長丘III)
30	火	
31	水	

春の強風によるケガに注意を!!

春風邪や花粉症の対策を!!

スタッフ募集中!!



勤務時間は「週に3日・4時間～」でも OK!!

年齢制限なし!! ☆博多区・中央区・城南区・南区など、お近くの勤務地で働くことが可能!!

ウィズグループでは介護現場で働く仲間を募集しています。わくわくしながら明るく元気に働ける方なら正社員に限らず、パート希望の方も大歓迎です。ぜひお気軽にご連絡ください。

★お問い合わせは…ご希望の事業所へ直接どうぞ!!

ホームページで「採用情報」の詳細をご覧ください。

ウィズグループ 検索 <https://www.with-g.com/>

株式会社 西日本介護サービス 〒810-0041 福岡市中央区大名 2-4-30-10 階

